

XIV ISTITUTO COMPRENSIVO STATALE
"GALILEO GALILEI" DI PADOVA

02-12-2024

OPEN DAY

PLESSO GALILEI

Tempo scuola

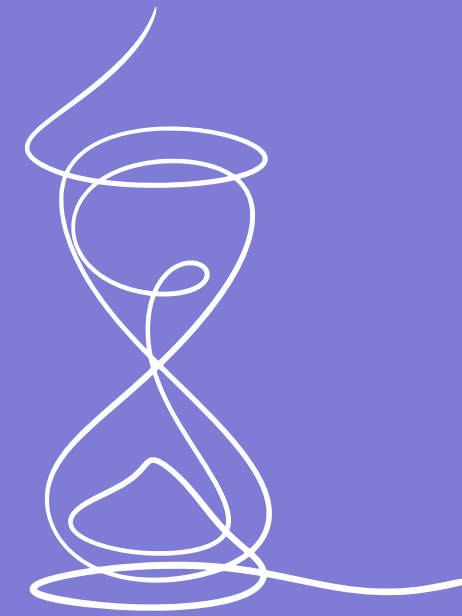

Tempo normale

- 30h/settimana
- dalle 8:10 alle 14:10 dal lunedì al venerdì.

Tempo prolungato

- 37h/settimana
- dalle 8:10 alle 15:10 (martedì, giovedì e venerdì);
 - dalle 8:10 alle 16:10 (lunedì, mercoledì).



OFFERTA FORMATIVA

30h/settimana

10 ore di Lettere
6 ore di Matematica e Scienze
3 ore di Inglese
2 ore di Spagnolo/Francese
2 ore di Arte
2 ore di Tecnologia
2 ore di Musica
2 ore di Educazione fisica
1 ora di Religione

37h/settimana

11 ore di Lettere
6 ore di Matematica e Scienze
1 ora di presenza
Lettere/Matematica
3 ore di Inglese
2 ore di Spagnolo
2 ore di Arte
2 ore di Tecnologia
2 ore di Musica
2 ore di Educazione fisica
1 ora di Religione

Mensa



ATTIVITÀ: LABORATORIO EDITORIALE

Il percorso didattico è stato progettato per il raggiungimento di: obiettivi didattici di letto-scrittura (Indicazioni Nazionali 2012); competenze trasversali (Competenze chiave per l'apprendimento permanente 2006).

Lab. editoriale

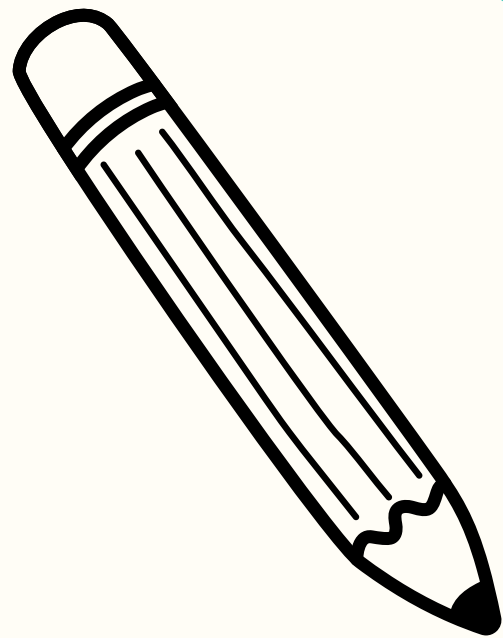

Percorsi di avvicinamento alla lettura

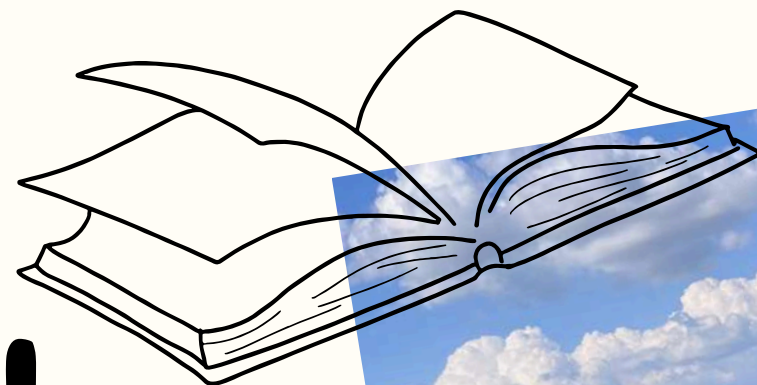

Ricca biblioteca di plesso

speed date
del libro

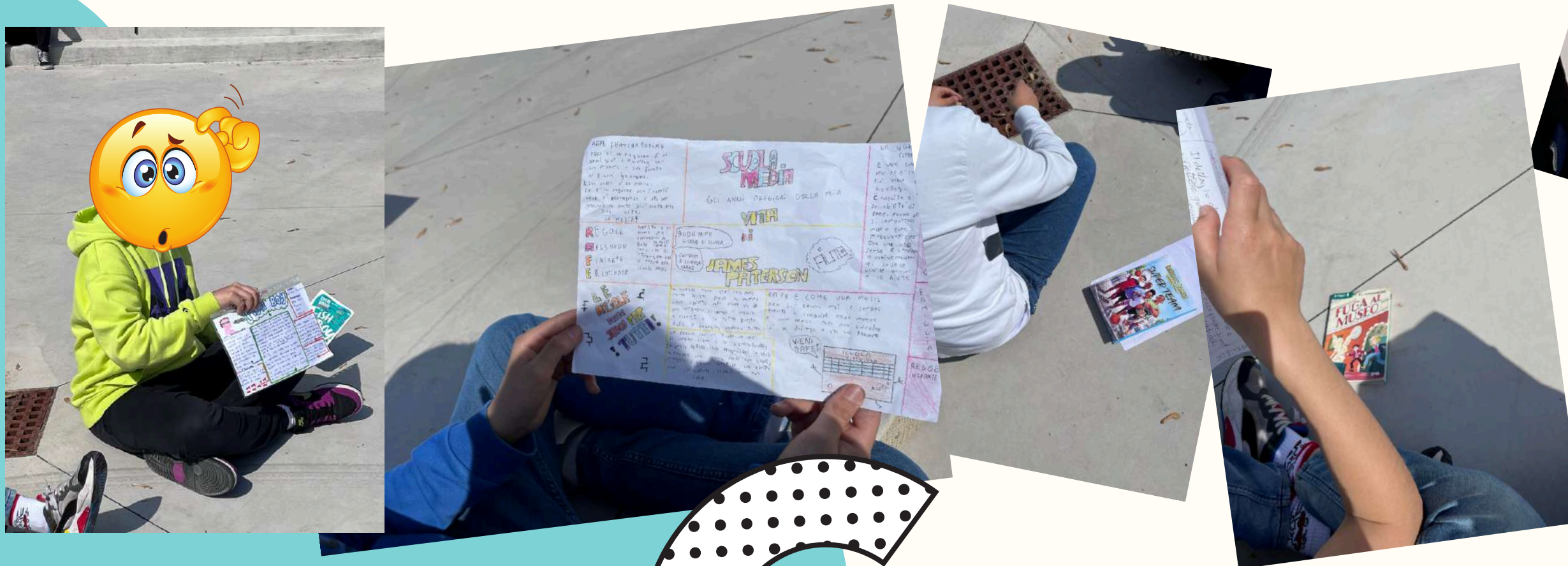
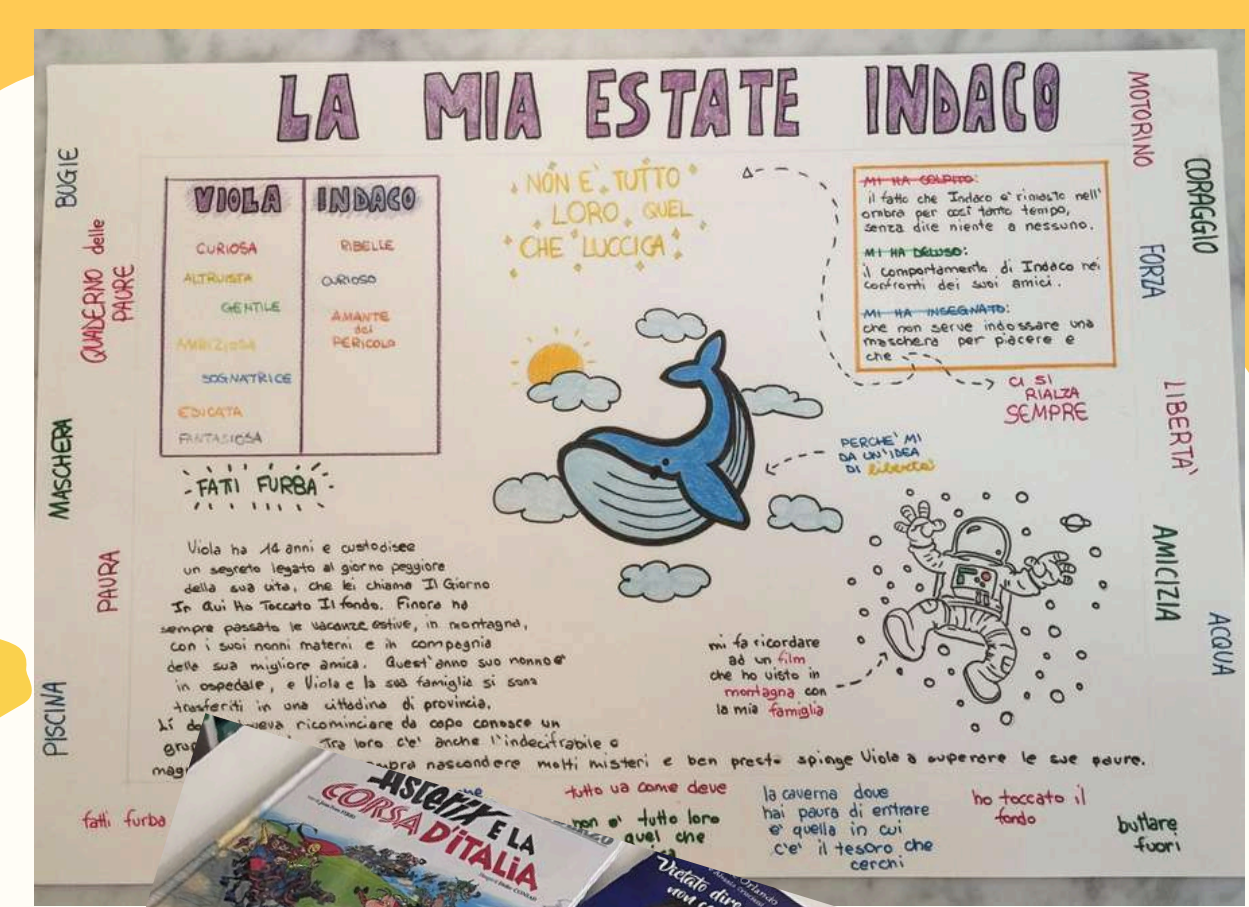
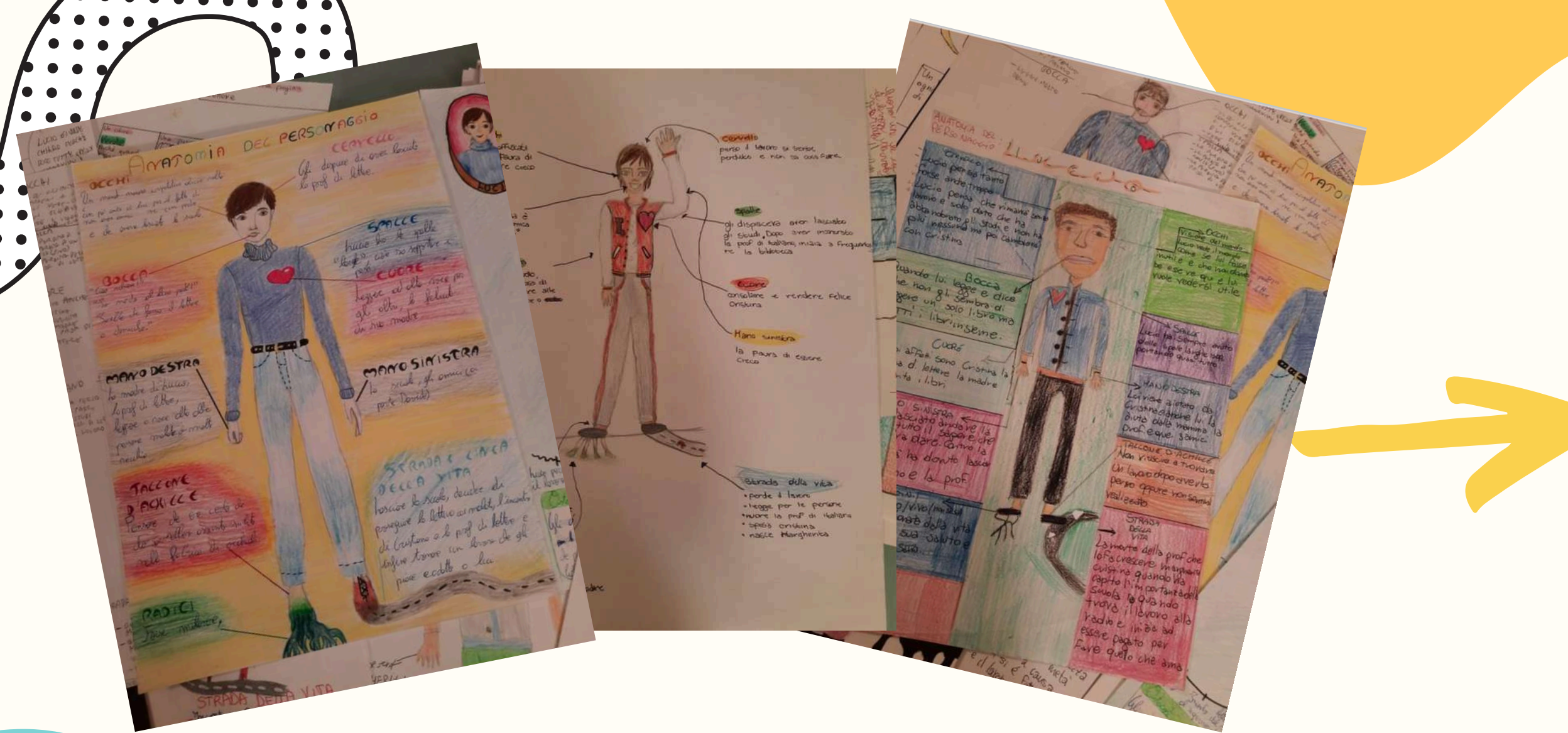



**MOBILITÀ STUDENTESCA
(LUGO -
SAINT-GERMAIN-EN-LAYE)**



**CERTIFICAZIONI
LINGUISTICHE TRINITY - DELE**

TEATRO IN LINGUA

**LETTORATI CON INSEGNANTI
MADRELINGUA**

DISEGNO DAL VERO

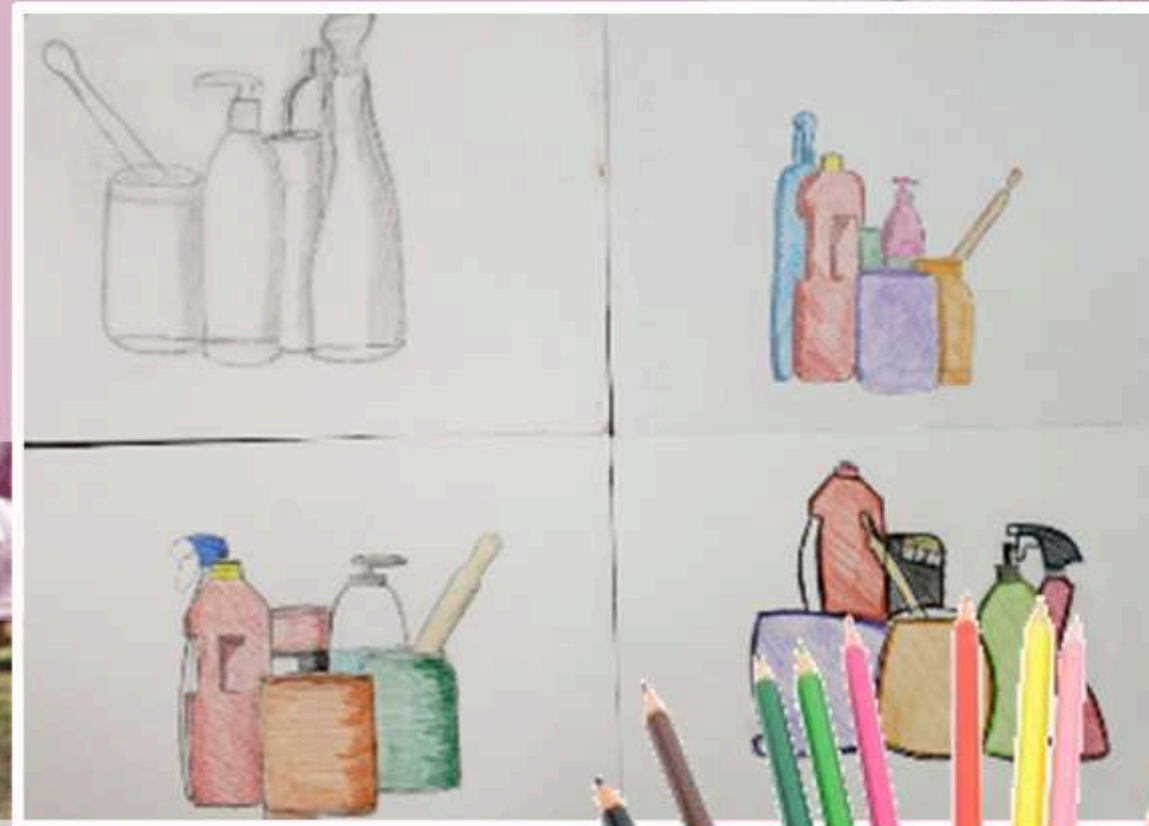

CAVIARDAGE

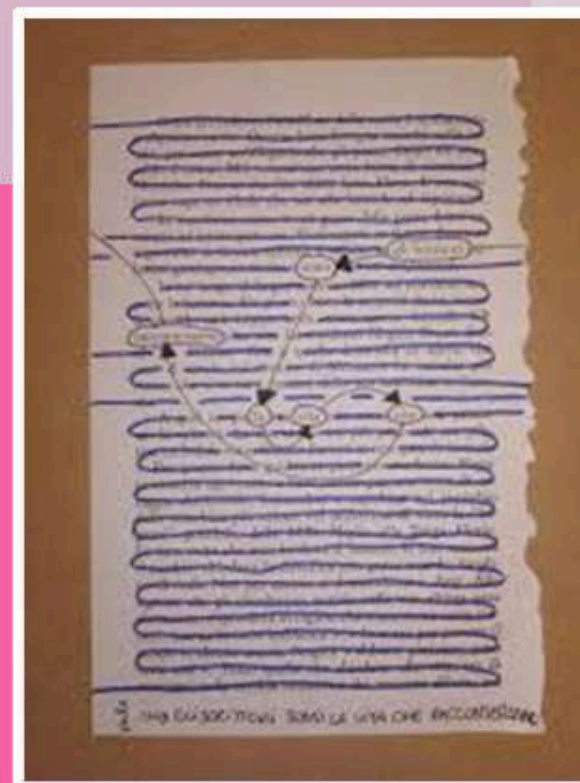
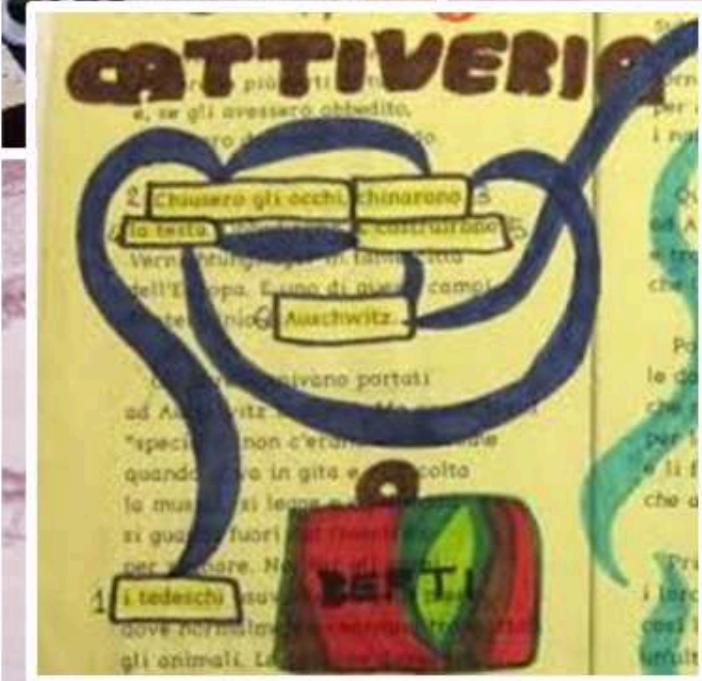
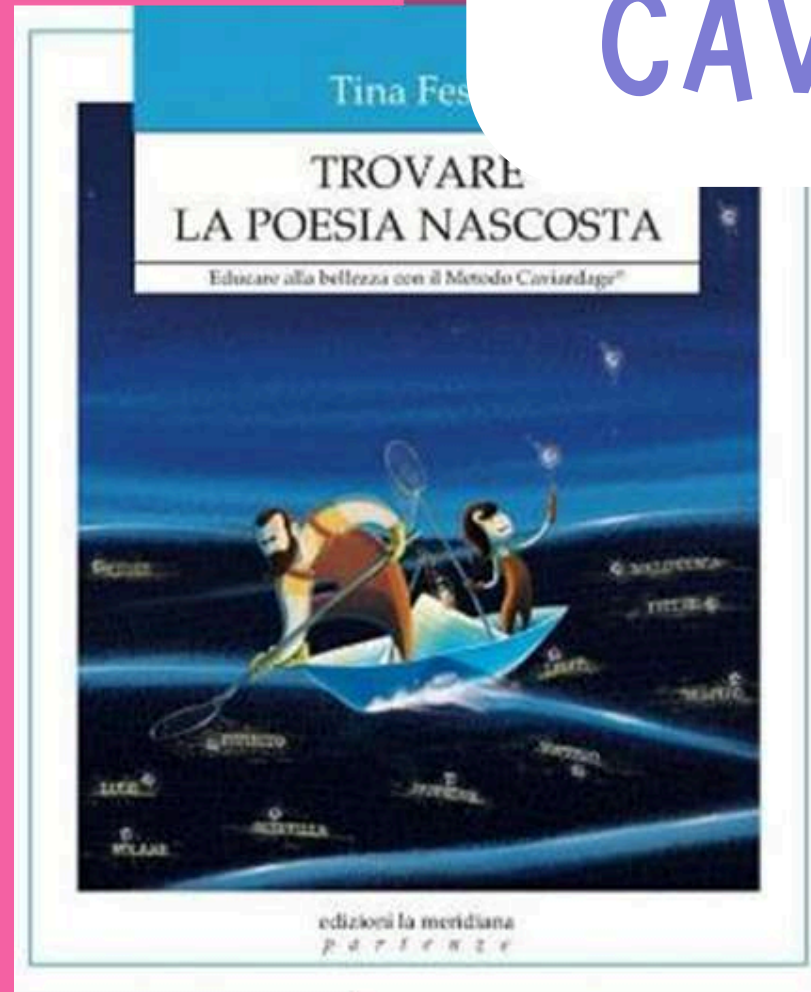
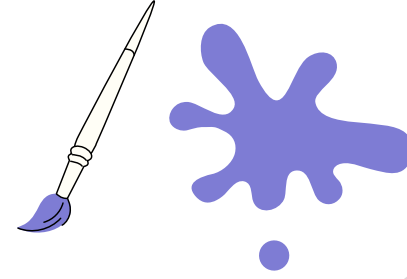

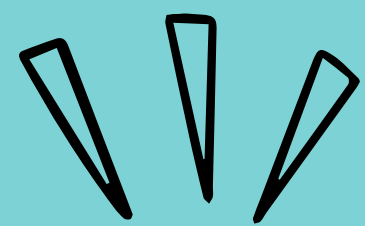

PAROLA D'ORDINE: INCLUSIONE



Create a **POSITIVE**
and **INCLUSIVE**
Learning
ENVIRONMENT

PAROLA D'ORDINE: INCLUSIONE

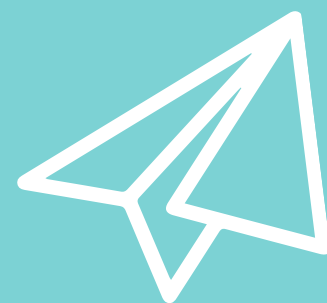

OUT DOOR EDUCATION



A
U
L
A
N
A
T
U
R
A



EXPLORE
NEW IDEAS



LABORATORI E VISITE GUIDATE

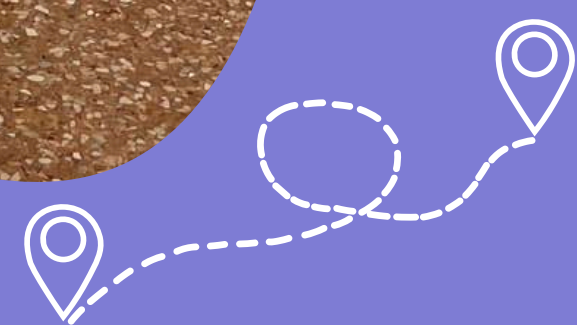
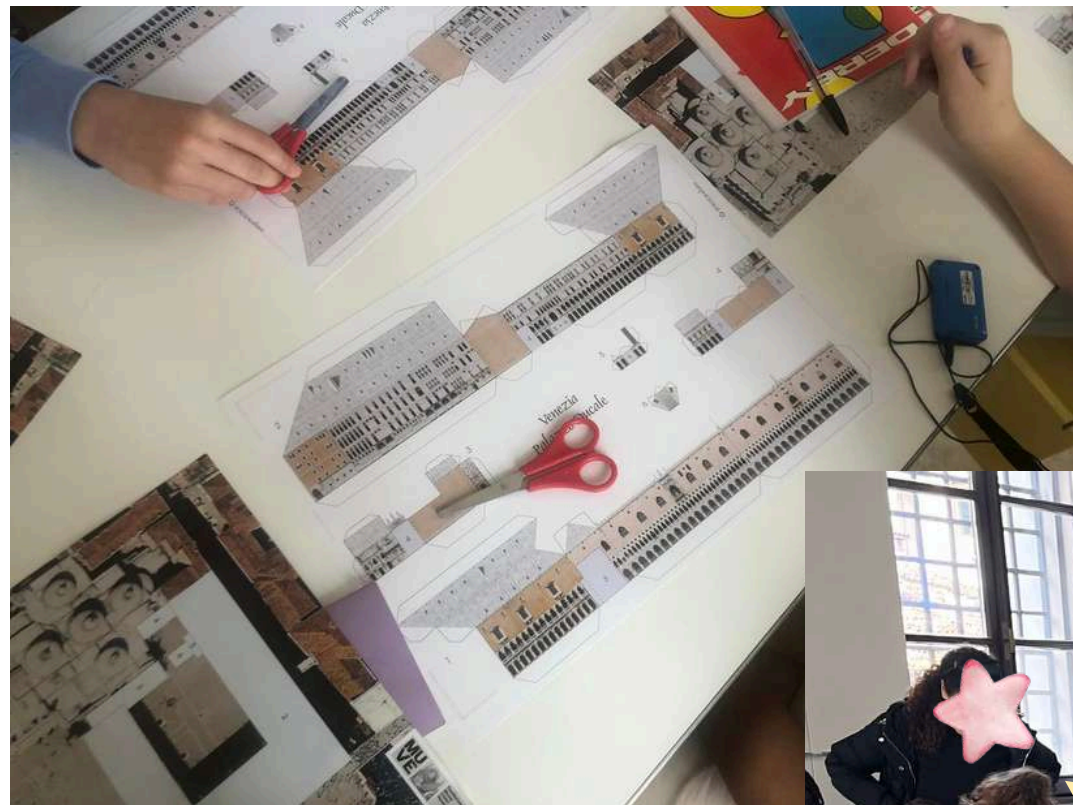



PROGETTI PER IL FUTURO: INDIRIZZO MUSICALE!





GRAZIE PER L'ATTENZIONE!